

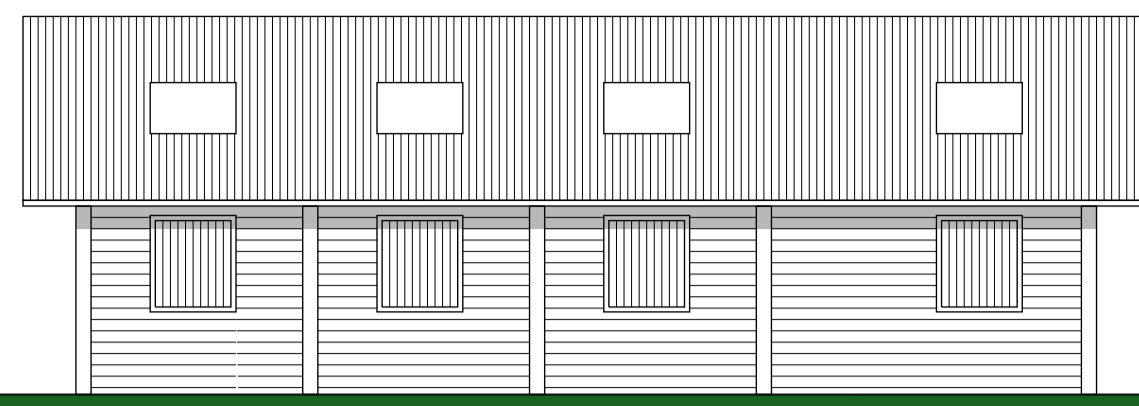

voorgevel



rechter zijgevel



achtergevel



linker zijgevel

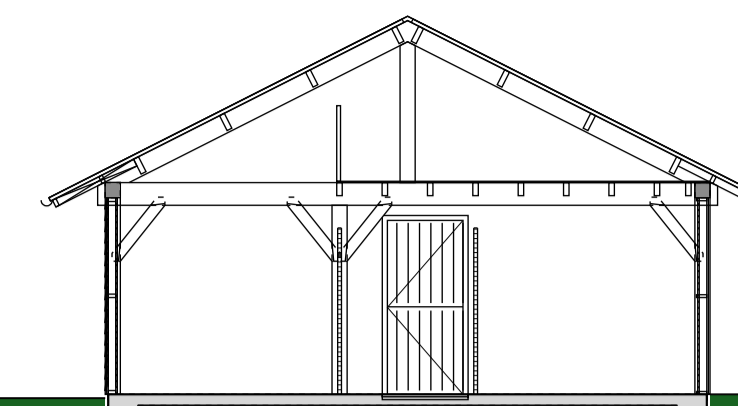

principe doorsnede

▼ +5000  
▼ +2800  
▼ +2500  
▼ +0  
▼ -600

**revooi gevels**  
gevel: houten delen, zwart geschilderd  
kozijnen: hout, wit geschilderd  
gebinten: Douglas, naturel  
goot: zink, naturel  
dakbedekking: golfplaten, steenrood

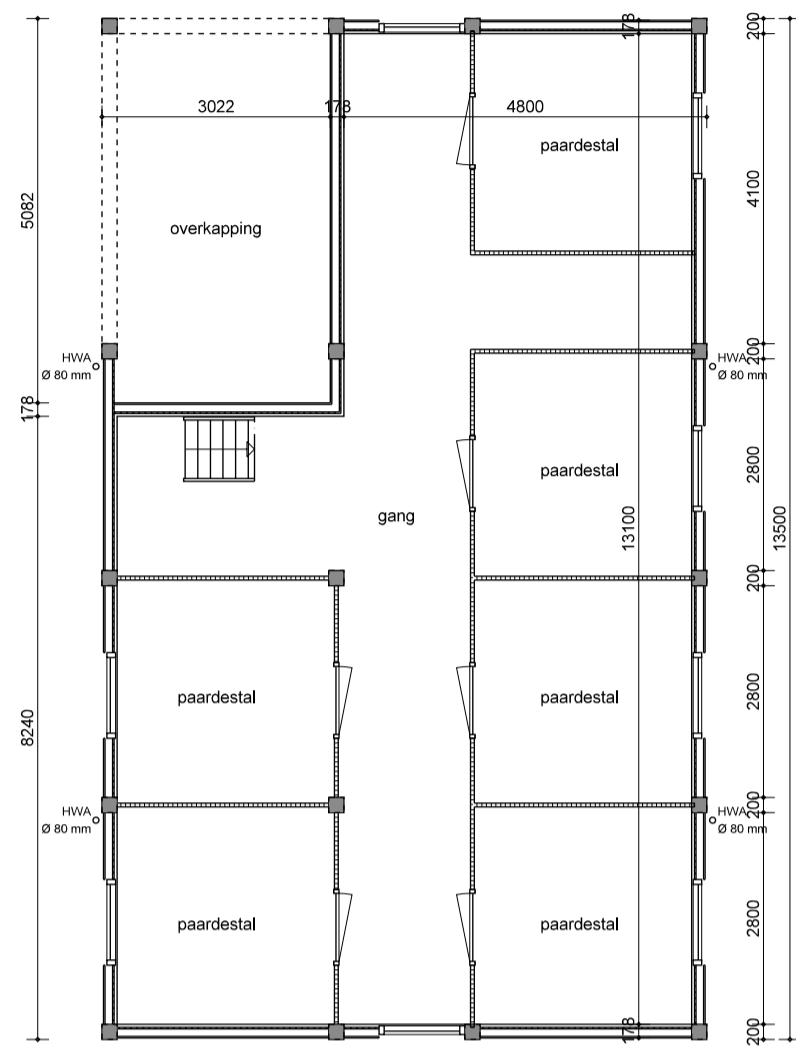

begane grond

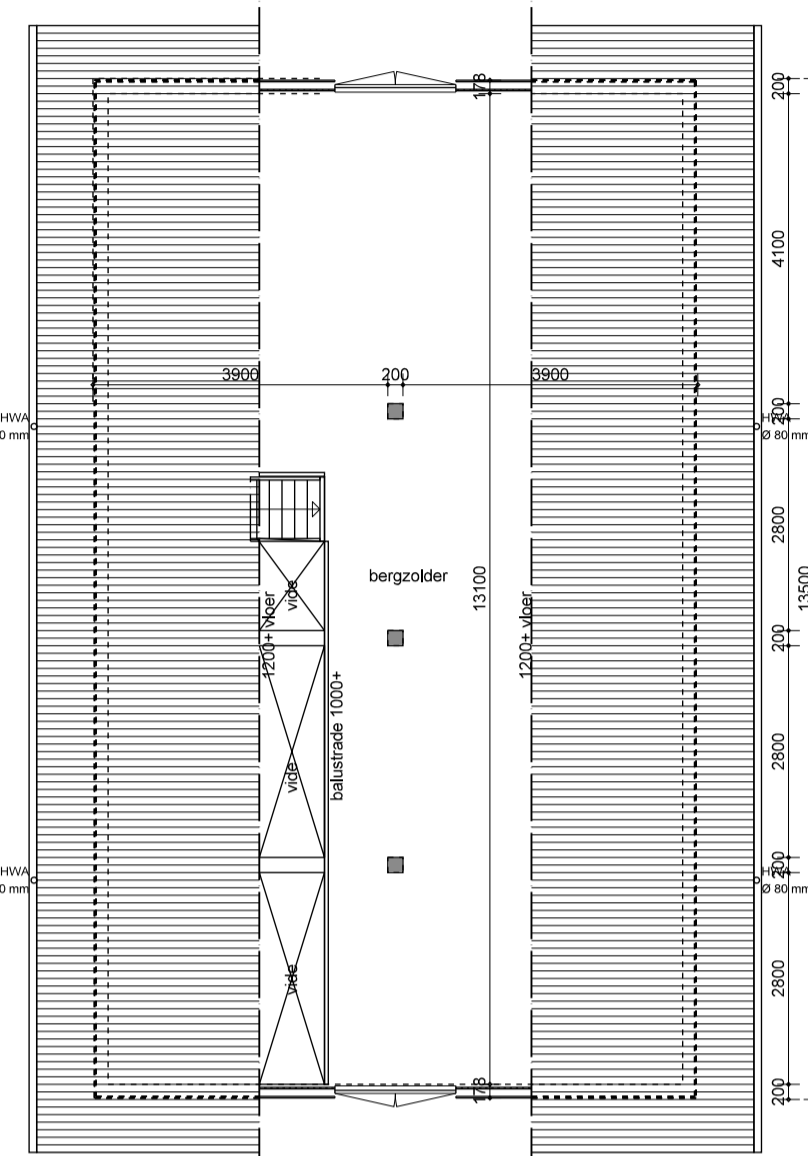

zolder

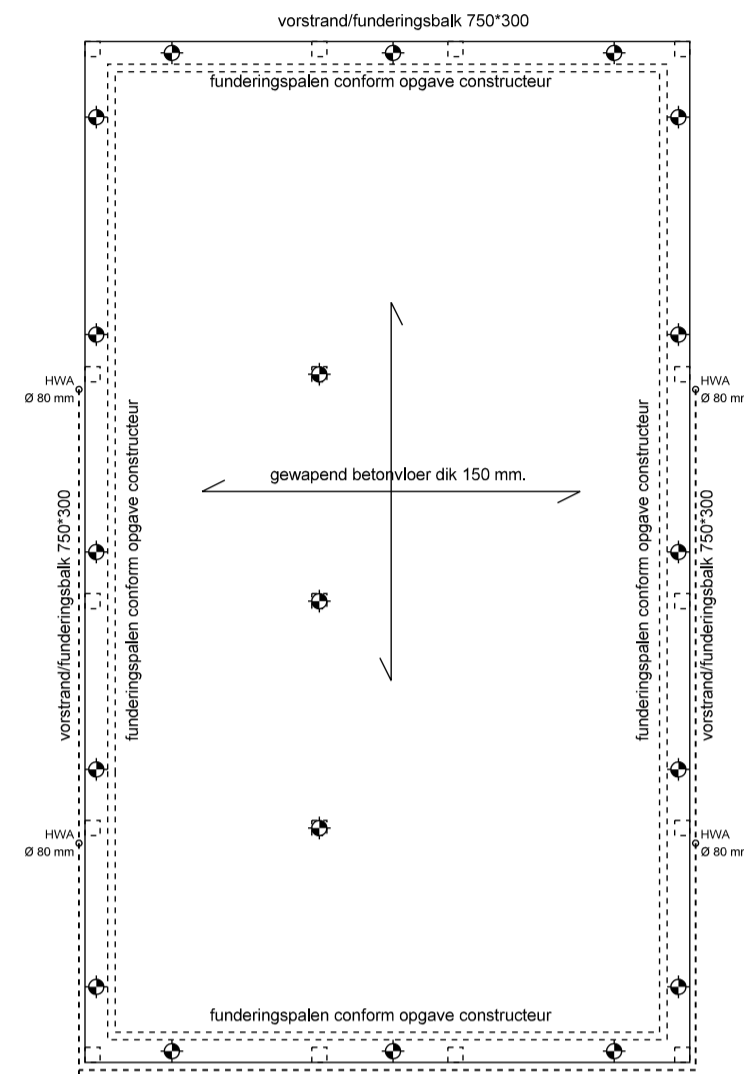

fundering/riolering/  
begane grondvloer

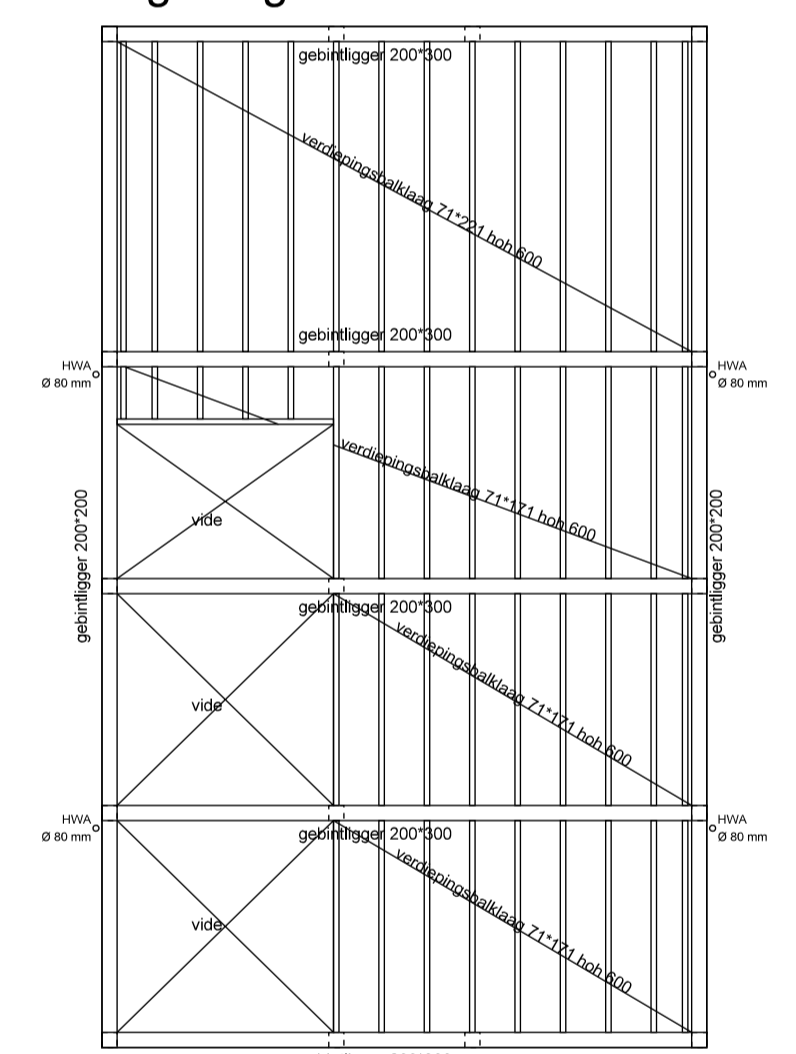

verdiepingsbalklaag/gebinten

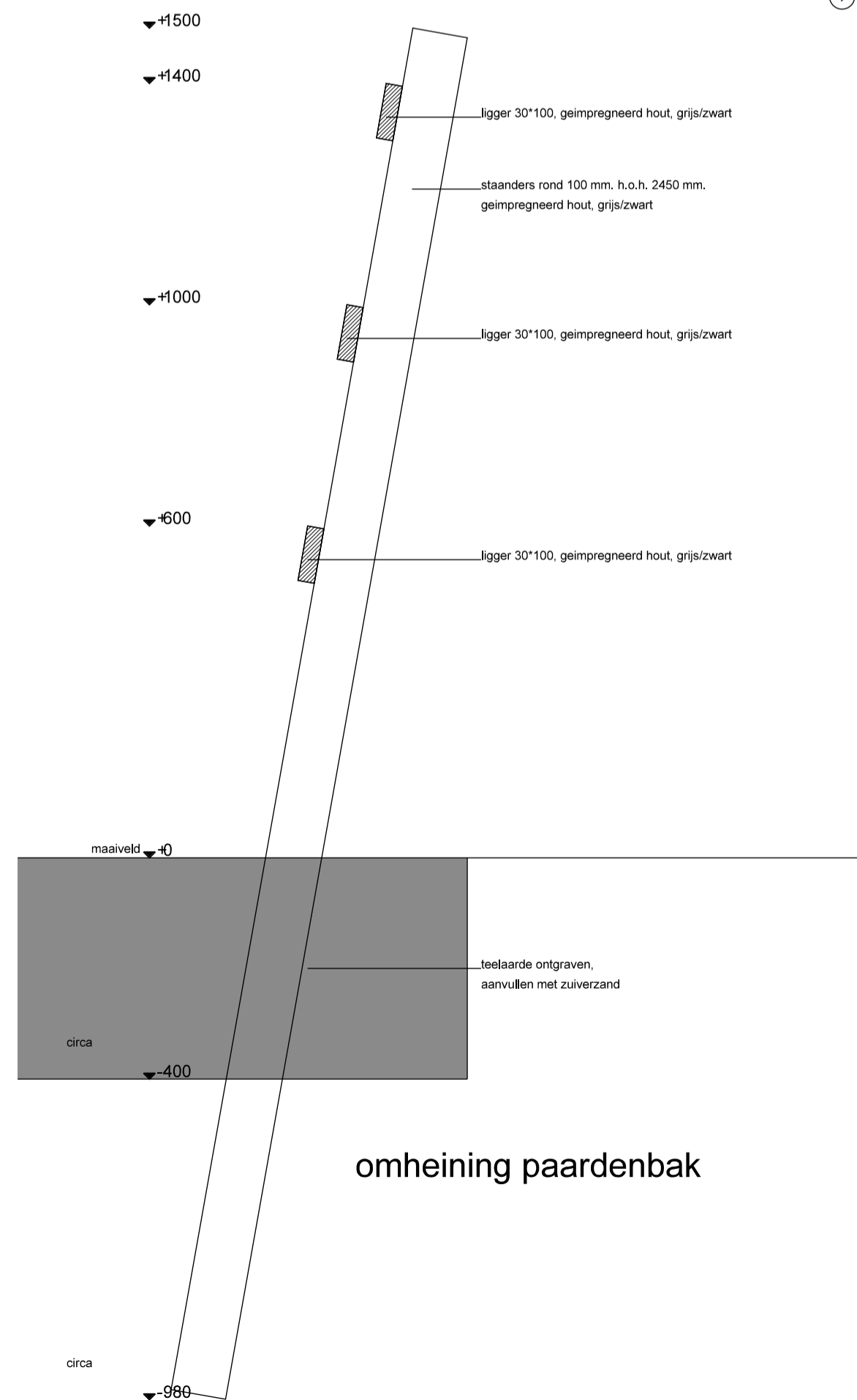

omheining paardenbak

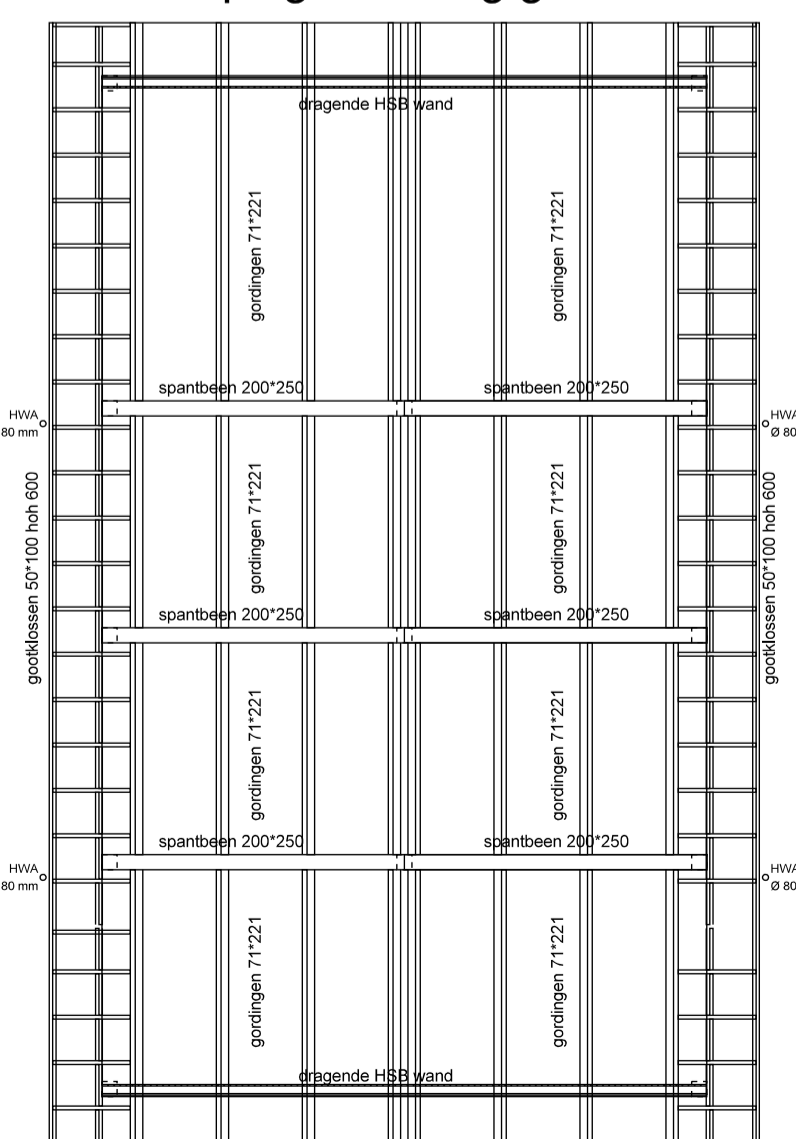

kapplan

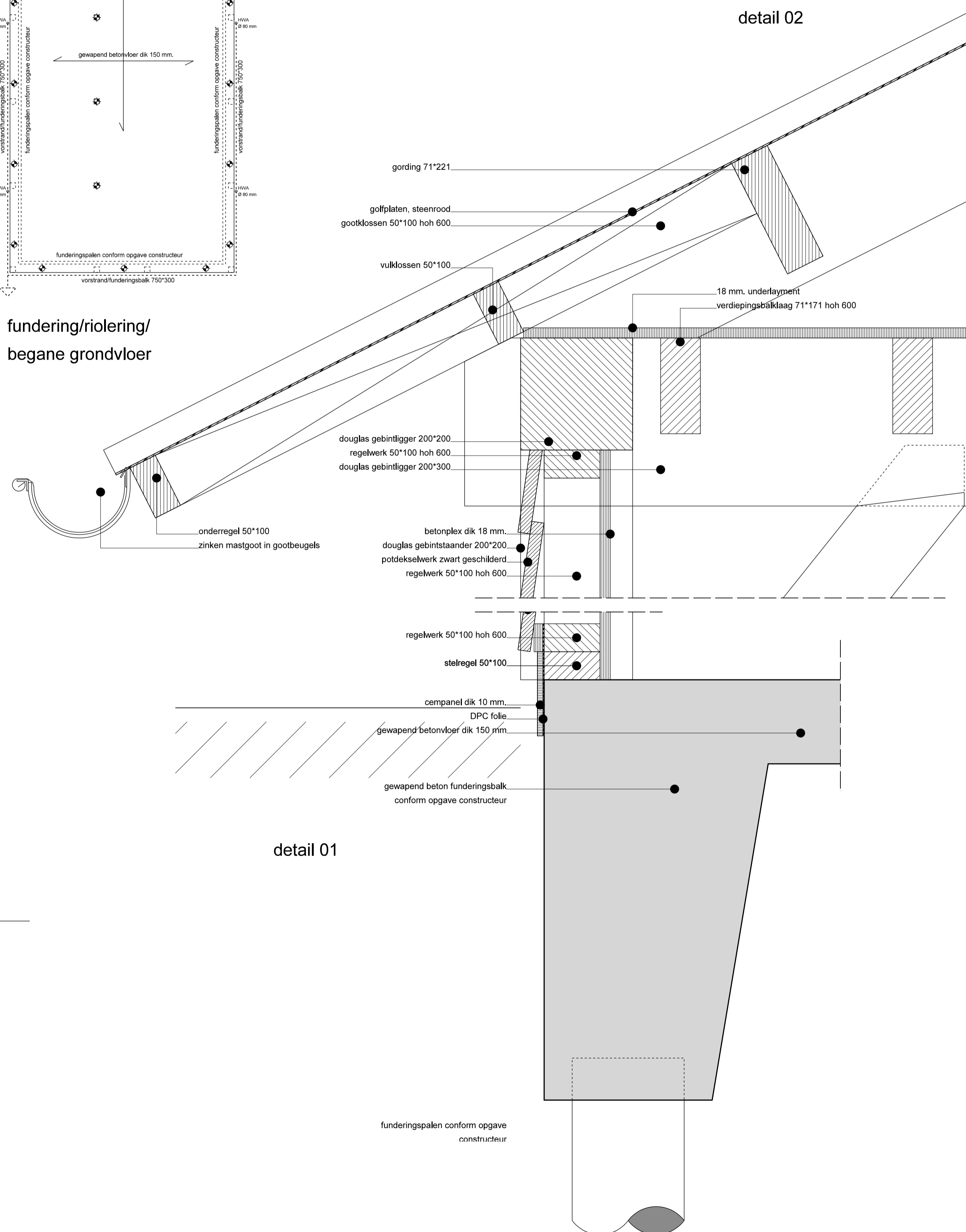

detail 01

detail 02

detail 03



Deze kaart is noordgericht  
12345 Perceelnummer  
20 Huisnummer  
Vastgestelde kadastrale grens  
Voorlopige kadastrale grens  
Administratieve kadastrale grens  
Bebouwing  
Overige topografie

Schaal 1:500  
Kadastrale gemeente RIDDERKERK  
Sectie C  
Perceel 3310

Aan dit uittreksel kunnen geen betrouwbare maten worden ontleend.  
De Dienst voor het Kadaster en de openbare registers behoudt zich de intellectuele eigendomsrechten voor, waarvoor het kadasterrecht en het databankrecht.

Voor een aansluitende uittreksel, Afdelingshoofd, 12 oktober 2017  
De afzender van het kadaster en de openbare registers

**Madmax Diesajn**

Dorpsstraat 36a  
7447 CS Hellendoorn  
0548-654978  
06-21573261  
info@madmax-diesajn.nl

bouwkundig ontwerp-, teken- en visualisatiebureau

**nieuwbouw paardestal te Ridderkerk** 2017-060  
fam. Stolk-van Bennekom, Ridderkerk  
bouwaanvraagtekening

ontwerper H. Bennink  
tekenaar M. Schuurman  
datum 05-10-2017

formaat a-1  
schaal 1:100 & 1:5  
wijziging 27-06-2018

ba-100